路線バスのご案内

会場にお越しになる際は、「岡山駅西口バスターミナル22番乗り場」の「㊼岡山大学・岡山理科大学行き」にお乗りいただき、「岡大西門」バス停でお降りください。

バス時刻表　岡山大学（津島キャンパス）岡山理科大学線

土日運行			
岡山駅西口 22番乗り場 →	岡山大学 西門	岡山大学 西門 →	岡山駅西口 22番乗り場
7:20	7:27	7:22	7:35
（17日のみ） 7:40～8:15(4台)	発車から15分後	7:45	7:57
7:40	7:47	8:05	8:17
8:00	8:07	8:25	8:38
（16日のみ） 8:05（2台）	8:20	8:45	8:58
8:20	8:27	9:05	9:18
8:40	8:47	9:25	9:38
9:00	9:07	9:45	9:58
9:20	9:27	10:10	10:23
9:45	9:52	10:33	10:46
10:08	10:15	10:57	11:10
10:32	10:39	11:25	11:38
11:00	11:07	11:50	12:03
11:25	11:32	12:15	12:28
11:50	11:57	12:35	12:48
12:10	12:17	13:00	13:13
12:35	12:42	13:25	13:38
13:00	13:07	13:50	14:03
13:25	13:32	14:15	14:28
13:50	13:57	14:40	14:53
14:15	14:22	15:05	15:18
14:40	14:47	15:30	15:43
15:05	15:12	15:58	16:13
15:33	15:40	16:28	16:43
16:03	16:10	16:55	17:10
16:30	16:37	17:22	17:37
16:57	17:04	★(17日のみ) 17:30(2台)	17:45
17:25	17:32	17:50	18:05
18:10	18:17	★(16日のみ) 18:30（2台）	18:48
18:55	19:02	18:35	18:48
19:40	19:47	19:20	19:33
		20:05	20:18

＝臨時便

★の便については理学部棟前臨時バス停より、運行いたします。
右図をご参照ください。

岡山駅西口バスターミナル図
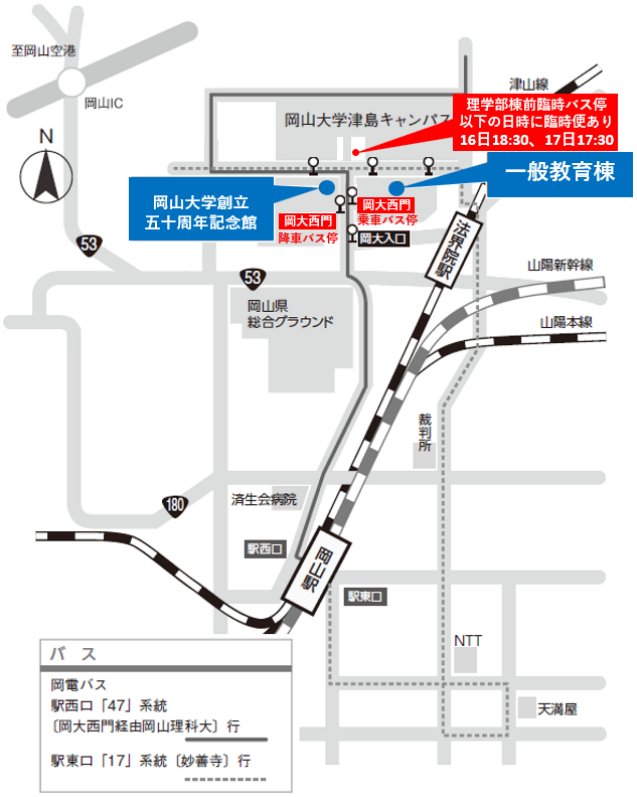
会場最寄りバス停